

FS-9130DN / FS-9530DN

► print ► copy ► scan ► fax

A3 MONOCHROME ABTEILUNGSDRUCKER

READY TO TAKE CARE OF ANY WORKLOAD.

Mit einer Ausgabegeschwindigkeit von 40/51 Seiten pro Minute bei A4 meistert der Kyocera FS-9130DN und FS-9530DN auch die grössten Druckaufkommen, ohne langsamer zu werden. Diese schnellen, effizienten und zuverlässigen Drucker verfügen auch über ein sehr funktionelles, modulares Design. Dank der vielfältigen Papier- und Endbearbeitungsmöglichkeiten können Sie diese Drucker ganz einfach an die Anforderungen Ihrer Abteilung anpassen.

- 40/51 Seiten pro Minute in A4, 23/26 Seiten pro Minute in A3
- Duplexeinheit und Netzwerkschnittstelle als Standard
- PDF Direct Printing über USB Flash Memory-Geräte
- Umfangreiche Papieroptionen und vielfältige Endverarbeitungen
- Langlebige Komponenten und einfache Wartung

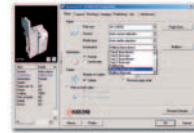

Die einfache Netzwerkeinbindung ist standard. Der Kyocera KX Driver arbeitet im Hintergrund für eine einfache Handhabung.

Mit überzeugender Druckgeschwindigkeit und einer standardmässigen Papierzufuhr von 1200 Blatt.



FS-9130DN / FS-9530DN

A3 MONOCHROME ABTEILUNGSDRUCKER



ECOSYS-Druckgeräte sind so konstruiert, dass sie direkte als auch indirekte Kosten – wie Wartung, Administration und Verbrauchsmaterial – minimieren. Bei diesem cartridgefreien System wird nur der Toner ersetzt. Dank zahlreicher System- und Papieroptionen lassen sich alle ECOSYS-Drucker modular erweitern und wachsen mit ihren Anforderungen. Die ECOSYS-Technologie basiert auf extrem langlebigen Komponenten. Dadurch arbeiten ECOSYS-Drucker mit den geringsten Druckkosten ihrer Klasse und sind besonders umweltfreundlich.

ALLGEMEIN

Technologie: Kyocera ECOSYS, Laser
Druckgeschwindigkeit:
FS-9130DN: Max. 40/23 Seiten pro Minute A4/A3
FS-9530DN: Max. 51/26 Seiten pro Minute A4/A3
Auflösung: 1200 dpi (1800 x 600)
Erster Ausdruck in: 3,5 Sekunden
Aufwärmzeit: 60 Sekunden nach dem Einschalten
Druckvolumen: FS-9130DN: durchschnittlich 45.000 Seiten, max. Spitzenauslastung bis zu 180.000 Seiten pro Monat
FS-9530DN: durchschnittlich 55.000 Seiten, max. Spitzenauslastung bis zu 300.000 Seiten pro Monat
Netzspannung: AC 220 ~ 240 V, 50/60 Hz
Stromverbrauch: Druck: 710/900 W, Stand-by: 160/180 W, Stromsparmodus (ECOpower): 4,5 W
Geräuschpegel (ISO 7779): Druck: 56 dB(A), Stand-by: 37 dB(A)
Abmessungen (H x B x T): 599 x 646 x 615 mm
Gewicht: Main unit: Approx. 68 kg
Sicherheitsprüfungen: TÜV/GS, CE, PTS Die Produktion dieses Gerätes erfolgt gemäss der Qualitäts-norm ISO 9001 und den Umweltrichtlinien ISO 14001.

PAPIERVERARBEITUNG

Alle angegebenen Papierkapazitäten beziehen sich auf eine Blattstärke von max. 0,11 mm. Bitte setzen Sie nur von Kyocera empfohlene Druckmaterialien unter normalen Umgebungsbedingungen ein.

Papierzufuhr: Universalkassette 2 x 500 Blatt, 60-105 g/m², A3, A4, A4R, A5R, B4, B5, B5R, Letter, Letter-R, Legal, Ledger, Folio, STMT Multifunktionszufuhr: 200 Blatt, 45-200 g/m², A3-A6R, Custom (88 x 148 mm bis 297 x 450 mm)
Max. Papierkapazität mit optionaler Papierzufuhr PF-750: 4.200 Blatt, Duplex als Standard unterstützt A3, A4, A4R, A5R, B4, B5, B5R, Letter, Letter-R, Legal, Ledger, 60-80 g/m²
Papierablage: 500 Blatt Face-down

CONTROLLER

Prozessor: PowerPC 750FL / 600 MHz
Speicher: FS-9130DN: Standard 64 MB, max. 576 MB
FS-9530DN: Standard 128 MB, max. 640 MB
Emulationen: PCL6/PCL5e incl. P.J.L, PostScript 3™ (KPD L 3), PDF direct print, automatic emulation sensing (AES), HP-7550A (KC-GL), Line Printer, IBM Proprinter X24E, Epson LQ-850, Diablo 630
Controllersprache: PRESCRIBE IIe
Schriften: 80 skalierbare Schriften (PCL), 136 PostScriptSchriften, 1 Bitmap-Schrift, 45 eindimensionale Barcodes plus zweidimensionaler Barcode PDF-417, Downloadbare Schriften: Kyocera, PCL + TrueType Format, Type 1 + 3 Format
Druckfunktionen: eMPS – Auftragsverwaltung auf optionaler Festplatte HD-5 für schnelles Kopieren, Testen und Anhalten, persönliche Drucke, Auftragspeicherung, 100 Abteilungs-codes zur Organisation der Abrechnung, PDF Direct Printing über USB Flash Memory-Gerät, professionelle Endbearbeitung

Ihr Kyocera Business Partner:

System platform:

Der FS-9130N und FS-9530DN bieten standardmässig eine USB, eine parallele Schnittstelle und die Einbindung in ein Netzwerk sowie eine problemlose Systemadministration. Kyoceras Universaltreiber ermöglicht, dass derselbe Treiber für jedes Kyocera PCL/PostScript Druckgeräte im Netzwerk verwendet werden kann: vom einfachen Desktop-Drucker bis hin zum High-end-Multifunktionssystem. Nur Kyocera bietet diese einzigartige Kombination an IT-Erfahrung und höchster Papierverarbeitungs-kompetenz.

PRESCRIBE IIe:

Mit der Kyocera Seitengestaltungs- und Steuersprache PRESCRIBE IIe lassen sich selbst aufwändige Grafiken, Logos und Formulare (auch als Mehrfachkopie bzw. Durchschlagfunktion) systemunabhängig erstellen und im Drucker speichern und aktualisieren. Eine Einbindung der Grafikdateien in die Druckdateien entfällt somit. Sie werden nur bei Bedarf abgerufen und entlasten so das Netzwerk.

KM-NET for Client/KM-NET Viewer:

Die Einstellungen aller im Netzwerk befindlichen Drucker können von jedem Windows PC aus überprüft und geändert werden. KM-NET for Client wird zur einfachen Installation und Drucküberwachung mittels paralleler Schnittstelle, USB oder über die Netzwerk-anbindung verwendet. Der KM-NET Viewer ist ein hoch entwickeltes Netzwerkmanagement-Softwareprogramm, welches das standardisierte Protokoll SNMP verwendet.

SCHNITTSTELLEN

Standardschnittstelle: Fast Ethernet 10/100Base-TX, Highspeed bi-direktional parallel (IEEE 1284), USB 2.0 (Hi-Speed), USB Host-Anschluss für USB Flash Memory, KUIO-LV Option-Interface Slot.
Multiple Interface Connection (MIC): MIC erlaubt die simultane Ansteuerung über bis zu vier Schnittstellen gleichzeitig. Jeder Schnittstelle steht somit ein virtueller Drucker zur Verfügung.

OPTIONEN

Papierverarbeitung
PF-700 Papierzuführung: 2 x 500 Blatt, 60-105 g/m², A3, A4, A4R, A5R, B4, B5, B5R, Letter, Letter-R, Legal, Ledger, Folio, STMT
PF-750 Papierzuführung: Max. 3000 Blatt, 60-105 g/m², A4, B5, Letter
DF-710 Dokumenten-Finisher + AK-705*: Hauptkassette: Max. 3000 Blatt A4 oder 1500 Blatt A3 Face-down, 60-200 g/m², A3-B5, Zusatzkassette links: Max. 200 Blatt A4 oder 100 Blatt A3/B4 Face-up, 45-200 g/m², A3-A6R, Zusatzkassette rechts: Max. 50 Blatt A4 Face-up, 45-200 g/m², A4-A6R, Heftung: Max. 50 Blatt A4 oder 30 Blatt A3, Heftung an 3 Stellen
BF-710 Broschürenfaltung und -heftung für DF-710: Max. 64 Seiten (16 Blatt) Broschürenfaltung und -heftung 60-80 g/m², Deckblatt 60-200 g/m², A3, B4, A4R
PH-5C/PH-5D Locher für DF-710: A3-A5R, 45-200 g/m², 2-/4-fach-Lochung/
MT-710 Mailbox für DF-710: 7 Ablagen, 60-80 g/m², A3-A5R, 7 Ablagen x 100 Blatt A4 oder 50 Ablagen A3/B4
DF-730 Dokumenten-Finisher AK-705*: Max. 1000 Blatt A4 oder 500 Blatt A3/B4, 64-128 g/m², A3-B5, Heftung an einer Stelle, max. 30 Blatt A4 oder 20 Blatt A3/B4, 64-80 g/m²
CB-700 Gehäuse): Metalltisch mit Stauraum

*Für den Dokumenten-Finisher DF-710/DF-730 wird der Adapterkit AK-705 benötigt. Um den Dokumenten-Finisher voll auszunutzen, wird die Festplatte HD-5 oder ein grosserer RAM-Speicher dringend empfohlen.

Speicher

Druckerspeicher: 1 DDR SDRAM DIMM-Steckplatz (64, 128, 256 oder 512 MB)
CompactFlash® card: Steckplatz (bis zu 2 GB) Formulare, Schriften, Logos, Makro-Speicherung
HD-5 Festplatte: 40 GB, Speicherung von Daten, Formularen, Schriften, Auftrags-verwaltung
Datensicherheitskit C: Überschreiben und Verschlüsselung der Festplatte HD-5
1 USB Hostschnittstelle für USB Flash Memory-Gerät unterstützt PDF Direct Printing

Optionale Schnittstellen

IB-21E Netzwerkkarte: 10Base-T/100Base-TX
SB-50 Netzwerkkarte: 10Base-FL, FibreLink
SB-60 Netzwerkkarte: TokenRing STP/UTP
SB-70 Netzwerkkarte: Wireless LAN – IEEE 802.11b
SB-110FX Netzwerkkarte: 10Base-T/100Base-TX/100Base-FX, FibreOptic
SB-140 Netzwerkkarte: 10Base-2/10-Base-T/100Base-TX
IB-11 Serielle Schnittstelle: RS-232C Serielle Schnittstelle (max. 115.2 kbps)

VERBRAUCHSMATERIAL

TK-710 Toner-kit: Mikrofeiner Toner für 40000 Seiten mit 5 % Schwärzung (ISO/IEC 19752)

Kapazität des Starttoners: 20000 Seiten mit 5 % Schwärzung (ISO/IEC 19752)

WARTUNGSKIT

MK-710 Wartungskit: 500000 Seiten

GARANTIE

Standardmässig 2 Jahre Garantie. Kyocera übernimmt die Garantie für Trommel und Entwickler für drei Jahre oder 500000 Seiten (je nach zuerst erreichter Grenze), vorausgesetzt der Drucker wird entsprechend den Wartungsvorschriften genutzt und gereinigt.



KYKYOlife – die Garantieerweiterung auf bis zu 3 Jahre vor Ort für Drucker und Optionen.



Wählen Sie aus folgenden Optionen:

Dokumenten-Finisher (DF-730)



Papierzuführung (PF-700)

KYOCERA MITA Europe B.V., Amsterdam (NL), Zweigniederlassung Zürich, Hohlstrasse 614, CH-8048 Zürich
Tel +41 (0)44 908 49 49, Fax +41 (0)44 908 49 50, www.kyoceramita.ch

Kyocera übernimmt keine Haftung für die Fehlerfreiheit der hier genannten Spezifikationen. Technische Änderungen vorbehalten. Die vorliegenden Informationen waren zum Zeitpunkt des Drucks gültig. Alle übrigen Marken- und Produktnamen können eingetragene Handelsmarken oder Handelsmarken ihrer jeweiligen Eigentümer sein.

